



RäderManager

- **Mehr Umsatz**
Schnellere Abwicklung in Stoßzeiten
- **Mehr Service**
Erfassung des Reifenzustands
- **Mehr Kundenkontakt**
Ereignisgesteuerte Serienbriefe



So profitieren Sie vom Zusatzgeschäft Räder-Einlagerung

Das Einlagern von Radsätzen während der Sommer- und Wintersaison wird bei Autofahrern immer beliebter.

Der Vorteil für den Kunden liegt auf der Hand: Mit einem Termin werden ihm mehrere Arbeiten gleichzeitig abgenommen. Um die Montage, das Reinigen und das Einlagern muss er sich nicht kümmern. Vielen Kunden steht ohnehin kein geeigneter Lagerplatz für die Räder zur Verfügung.

Deshalb nutzen immer mehr Unternehmen der Automobilbranche die Räder-Einlagerung als Service-Dienstleistung die Zusatzgeschäft bringt.

Mit dem ILSE RäderManager wird diese Dienstleistung richtig effektiv und bringt Ihnen nicht nur zusätzlichen Umsatz, sondern auch Gewinn.

Radsätze von Partnerbetrieben zentral verwalten.

Mit dem ILSE RäderManager können Sie als Reifen-Dienstleister die Radsätze von Filialen oder Partnerbetrieben zentral verwalten. Mit dem Online-Zugriff haben die Partnerbetriebe den genauen Überblick über ihre Reifen via Internet. Die Radsätze können nach verschiedenen Kriterien gefunden werden (z.B. Kennzeichen, Kundennamen, Fahrgestell-Nummer).

Auf Knopfdruck bestellen die Händler ihre Reifen zur Auslagerung. Das spart Zeit und vermeidet gleichzeitig Missverständnisse.

Sorgenfrei starten mit dem Komplettpaket

Bieten auch Sie Ihren Kunden das Einlagern von Radsätzen als Dienstleistung an? Mit dem ILSE RäderManager behalten Sie jederzeit den Überblick, welche Räder an welchem Ort gelagert werden.

Wenn mal wieder alle Kunden auf einmal kommen, hilft Ihnen der ILSE RäderManager, dem Termindruck zum Saisonwechsel Herr zu werden. Erhöhen Sie einfach den Durchsatz und damit auch Ihren Umsatz.

Wie das geht?

Sie wechseln in der heißen Phase nur die Räder Ihrer Kunden und legen weitere Arbeitsschritte wie Wuchten oder Waschen in ruhigere Zeiten.

Auf Knopfdruck rufen Sie jederzeit Ihren Arbeitsvorrat ab. Und durch die Barcode-Etikettierung an Rad und Lagerplatz finden Sie Ihre Räder zügig und sicher.

Die Erfassung des Reifenzustands bei der Einlagerung gibt Ihnen außerdem eine hervorragende Basis für die Ausweitung Ihres Neureifen-Geschäfts: Auf Knopfdruck erstellt der ILSE RäderManager Serienbriefe an alle Kunden, deren Radsätze z.B. überlagert sind. Und mit einem weiteren Knopfdruck drucken Sie ein Angebot für bis zu drei verschiedene Neureifen mit unterschriftsreifer Auftragserteilung zum Ankreuzen. So einfach generieren Sie zusätzlichen Umsatz!

Dank des geringen Schulungsaufwands sind Ihre Mitarbeiter schnell eingearbeitet. Sie können jederzeit auch kurzfristig vor dem Saisonwechsel mit Ihrem System loslegen.



Wahl nach:	artl. Kennz.	Fahrgest.	Lagerpl.	Modell	Spezialhandl.	Fabrikant	Lagerplatz	KundenID	AuslagZeit
von Kunden	FO-A5664	25324		1254567890	F-Feder	Non	AC0000	104243	
W/Reifenkennz.	FO-A5664	5412345		1254567890	F-Feder	Non	AC0000	1038191	
Reifenart	FO-A5664	254123456		1254567890	F-Feder	Non	AC0000	1038191	
Schleifen	FO-A5664	0388603		1254567890	F-Feder	Un	AC0000	104243	
Einlagen	FO-A5664	047120078		1254567890	stange	Non	AC0000	104243	
Auslag. i. Bearbeitung	FO-A5664	406234		1254567890	F-Feder	Non	AC0000	1038191	Smooth
Auslagere (Lagerpl.)	FO-A5664	432		1254567890	F-Feder	Non	AC0000	1038191	Smooth
Alle Kunden	FO-A5664	20902090		1254567890	F-Feder	Un	250000	1038191	Smooth



Räder-Einlagerung mit System

Steckbrief:

Einsatzbereich:

Lagerverwaltung von PKW-Radsätzen mit mobilem Handscanner

Zielgruppen:

Reifen- und Autohändler, Reifen-Hersteller Verkaufsniederlassungen der Autoindustrie, die Kunden-Radsätze einlagern

Datenverwaltung:

Betrieb als Stand-Alone System oder Anbindung von Drittsystemen über ASCII-Datenaustausch

Systemvoraussetzungen:

Software: Windows 98, NT, 2000, XP, Vista
Hardware: Ab Pentium 3, 256 MB RAM, 200 MB freier Festplattenspeicher

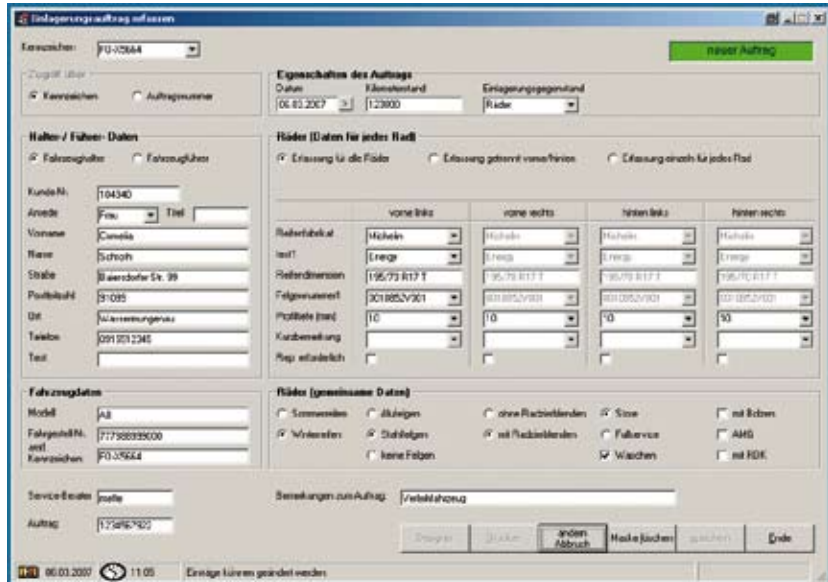

Ihr Nutzen auf einen Blick

Zeit gespart

Dank Scanner und eindeutigem Reifenetikett sparen Sie wertvolle Zeit während der Stoßzeiten zum Saisonwechsel.

Gewinn erhöht

Durch die effektivere Arbeitsweise und die größere Anzahl vereinbarter Termine verdienen Sie mehr am Reifenwechsel.

Kundenbindung verbessert

Die automatisierte Serienbrief-Funktion erleichtert Ihnen den regelmäßigen Kundenkontakt.

Zusatzgeschäft gemacht

Das System erstellt für Sie auf Knopfdruck ein fix und fertiges Angebot über Neureifen für Ihre Kunden.

Praktische Funktionalitäten

- Verwaltung von Radsätzen oder anderen Gegenständen (z.B. Dachkoffer)
- Verwaltung von Poolrädern
- Integriertes Etikettendruck-Programm mit gestaltbaren Layouts
- Abwaschbare Kunststoff-Etiketten im Lieferprogramm
- Serienbrief-Funktion für Kundeninformationen mit Layout-Editor
- Angebotserstellung für bis zu drei verschiedene Reifentypen auf Knopfdruck
- Bequeme Pflege der Daten über Handscanner
- Eindeutige Zuordnung mit Handscanner über Barcode-Etikett
- Einfacher Datenabgleich vom Scanner zur Datenbank über Dockingstation oder WLAN
- Individuelle Anpassung der Datenbank-Felder für die Erfassung
- Automatische Datensicherung nach individuellem Zeitplan

Frau
Cornelia Schroh
Baiersdorfer Str. 99
91099 Wassermungenau

Auto Müller GmbH,
Harald Schmidt
Tel. 09 11 2233- 44 Fax 09 11 2233- 99
E-Mail: harald.schmidt@auto-mueller.de
09.07.2007

Angebot / Auftrag für Neureifen

- | | |
|---|--|
| <p>□ Angebot 1
Reifentyp : Rallye 440
2 Stück, Einzelpreis: 130,98 €</p> | <p>Hersteller : Uniroyal
Reifendimension : 195/70 R 14 91 V
Gesamtpreis: 261,96</p> |
| <p>□ Angebot 2
Reifentyp : Rallye 440
2 Stück, Einzelpreis: 86,16 €</p> | <p>Hersteller : Uniroyal
Reifendimension : 195/70 R 14 88 H
Gesamtpreis: 172,32</p> |
| <p>□ Angebot 3
Reifentyp : W Ice Plus 3
2 Stück, Einzelpreis: 127,80 €</p> | <p>Hersteller : Pirelli
Reifendimension : 195/70 R 14 91 Q
Gesamtpreis: 255,60</p> |

Die Preise verstehen sich zuz. MwSt.
Das gewünschte Angebot bitte ankreuzen

Datum / Unterschrift

.....

Live-Demo via Internet

Lassen Sie sich den ILSE RäderManager persönlich via Internet vorführen. Alles was Sie dazu brauchen, ist ein Internetanschluss und ein Telefon:

1. Rufen Sie Ihren Ansprechpartner an
2. Vereinbaren Sie einen Live-Demo-Termin
3. Stellen Sie zu Beginn des vereinbarten Termins die Internet-Verbindung über den Button „Live-Demo“ auf der ILSE-Homepage her.



Ihr Ansprechpartner

rund um ILSE RäderManager

Peter Thorn, Geschäftsführer

Tel: 09131 940 22-72

peter.thorn@ilse-software.de



ILSE Software GmbH & Co. KG

Intelligente Software-Entwicklung Erlangen

Hauptstraße 64, 91054 Erlangen

Telefon 09131 94022-70

Telefax 09131 94022-99

info@ilse-software.de

www.ilse-software.de